Présentation du projet Bas Carbone Movianto

Myriam Olivain
Responsable SRCI
myriam.olivain@movianto.com

Olivier Mary
Directeur du Développement Commercial
olivier.mary@movianto.com

Movianto
PART OF YUSEN LOGISTICS HEALTHCARE

5ème rencontre
Paris, le 08/10/2026

PharmApprom

Enjeux du projet
Hub DROM-COM bas carbone

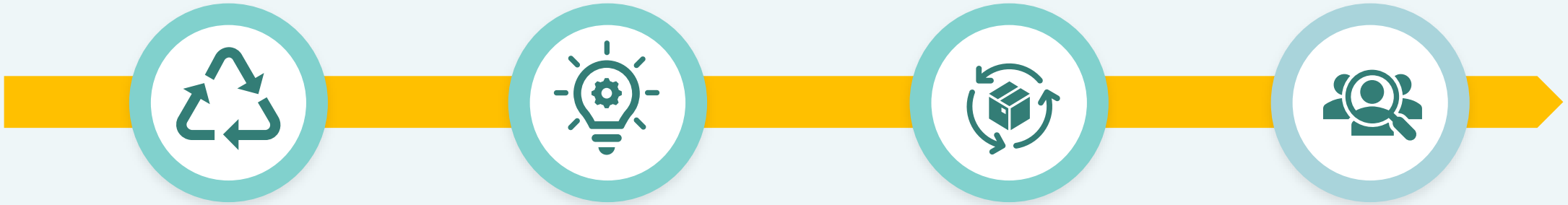

Environnementaux

Réduction de notre impact carbone et celle de nos clients laboratoires

Innovation

Proposition d'une solution innovante

Excellence opérationnelle

Opportunité d'optimiser et standardiser les process exports

Création de valeur

Réponse à une attente du marché et de nos clients

Quels bénéfices de la solution ?

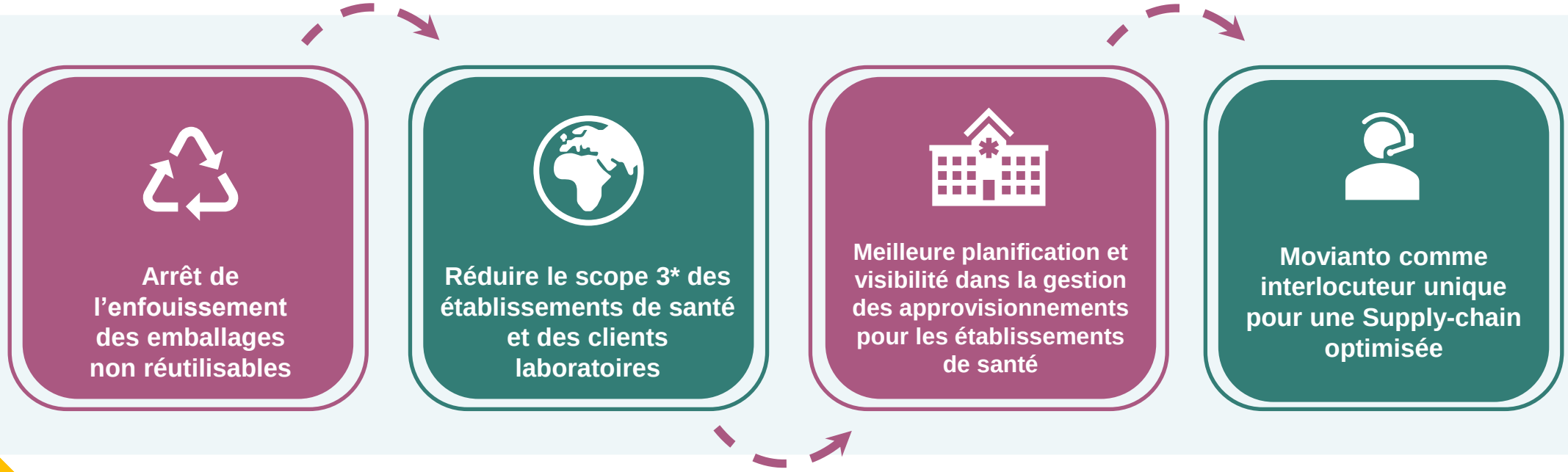

Scope 3* : Lié aux émissions indirectes qui ne sont pas sous le contrôle de l'entreprise mais qui se produisent dans la chaîne de valeur, y compris celles liées à l'approvisionnement, aux achats et stockage de marchandise, aux transports amont et aval

Le modèle actuel



Aucune consolidation possible

Aucune optimisation du transport possible

Les emballages sont enfouis



Visibilité limitée (track & trace)

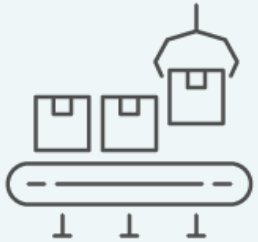

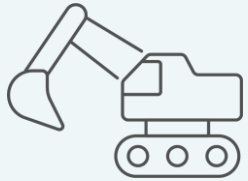

DROM-COM : Logistique complexe actuelle qui ne permet pas de réduction de carbone ni d'excellence opérationnelle

Notre objectif

AUJOURD'HUI

D E M A I N

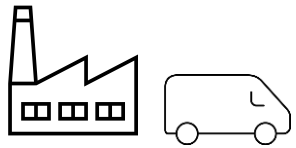

CLIENTS DONNEURS D'ORDRES

Laboratoires, fabricants...

Movianto
PART OF YUSEN LOGISTICS HEALTHCARE



ENTREPÔT

Movianto
PART OF YUSEN LOGISTICS HEALTHCARE

Movianto
PART OF YUSEN LOGISTICS HEALTHCARE



HUB DE CONSOLIDATION



TRANSPORT PRINCIPAL



ENTREPÔT

Partenaire spécialisé



CH LIVRÉS

Étape 1 : Hub d'export dédié / Transitaire externalisé

Étape 2 Déploiement 2027/2028 : Optimisation continue de l'empreinte carbone du transport / Stratégie air-to-sea

Phase 1 : Q4 2026 / Q1 2027

Les produits [+2°C / +8°C] ont été sélectionnés comme axe principal

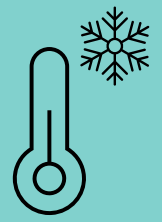

Les tests opérationnels ont exclusivement un scope Hospitalier.

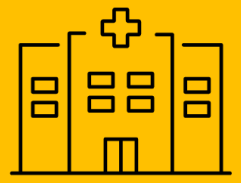

Cible nos 15 principaux clients pharmaceutiques.

Concerne 3 destinations : la Réunion, la Martinique, la Guadeloupe = 70 % du flux DROM COM



Le processus opérationnel



Une équipe dédiée au pilotage et au contrôle du flux de bout-en-bout

Réception et saisie du bon de commande puis préparation sur le site de référence Movianto.

Expédition via EUROTRANSPHARMA vers Moussy-CDG

Réception de toutes les commandes sur le Hub Moussy-CDG pour expédition vers les DROM-COM

Préparation multi-labo en fonction des **conditions de température**

Expéditions via un **emballage isotherme Haute Performance réutilisable**

Prise en charge par **un transitaire & des partenaires qualifiés**

Livraison à l'hôpital pour dégroupage et intégration dans les stocks

Prise en charge et retour de l'emballage par notre partenaire local vers le site de retraitement

Schéma transfert de responsabilités

Aujourd'hui : Modèle actuel

FCA ➡ Coûts de transport supportés par l'établissement hospitalier

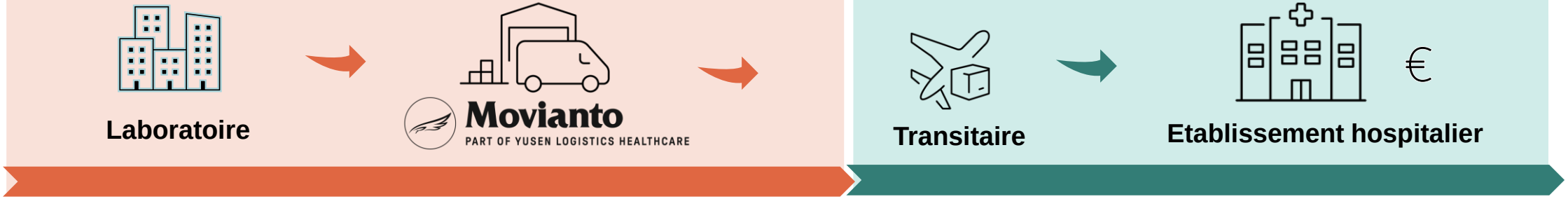

Responsabilité laboratoire jusqu'à la remise transitaire

Responsabilité du destinataire jusqu'à la livraison finale

Demain : Modèle bas carbone (2027)

En DAP / DDP ➡ Coûts de transport supportés par le titulaire AMM ou Exploitant.



Responsabilité laboratoire jusqu'à la livraison finale

Des conditions réunies pour accélérer le déploiement du Hub DROM-COM

La solution opérationnelle est prête

- Processus opérationnels validés par Movianto
- Transitaire et solution d'emballages réutilisables qualifiés et audités
- Le POC n°1 (Proof of Concept) a montré que le process est fiable de bout en bout de la chaîne logistique.

Le besoin est exprimé

- Les clients hospitaliers dans les DROM-COM demandent déjà une simplification des processus de livraison et moins d'emballages polluants.
- Certains clients ont fait part de leur souhait d'intégrer les prochaines étapes du projet (ex. : CH Cayenne).

Echanges autour des Marchés Hospitaliers

- Analyse avec les centrales d'achat sur la future gestion des appels d'offres et marchés hospitaliers
- Objectif : sécuriser et harmoniser les conditions des marchés existants et futurs

Rappel de la chronologie du projet

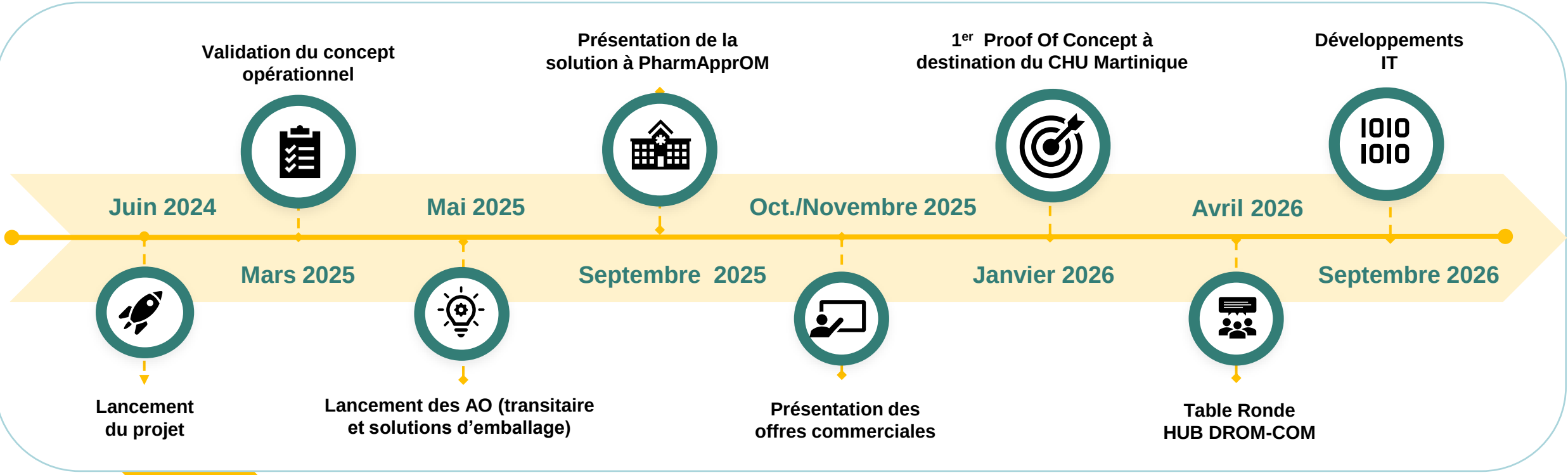

Planning déploiement POC*

Jan.2026 | Fév. | Mars | Avril | Mai | Juin | Juillet | Août | Sept. | Novembre. | .... | Q1 .2027

1. Tests opérationnels *(Janvier–Mai)*

- PoC #1 – Commandes multi-laboratoires vers la Martinique



- Première livraison consolidée et emploi des packagings réutilisables



2. Préparation au déploiement *(mi-Avril/fin août)*

- Définir et Initier les plans d'action individuels
- 14 avril : Table ronde
- Présentation de la solution Bas Carbone aux laboratoires

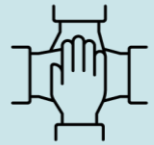

Démarrage des développements IT



3. PoC² Antilles & Océan Indien



* : Proof of Concept

Merci pour votre attention

Movianto

PART OF YUSEN LOGISTICS HEALTHCARE